COMUNE DI MACERATA FELTRIA

Provincia di Pesaro - Urbino

Codice ISTAT	Marche	Pesaro e Urbino	Macerata Feltria
	011	041	023

PIANO COMUNALE DI PROTEZIONE CIVILE

Aggiornamento - Piani di Emergenza
Novembre 2020

TAVOLA 3 RI

PIANO DI EMERGENZA PER INCENDI BOSCHIVI E DI INTERFACCIA

OGGETTO

VIABILITA', AREE DI PROTEZIONE CIVILE E STRUTTURE RILEVANTI IN CASO DI EMERGENZA INCENDI

Scala 1:5.000

Legenda

- ZONA INTERFACCIA A PERICOLOSITA' ELEVATA
- ZONA INTERFACCIA A PERICOLOSITA' MEDIA
- ZONA INTERFACCIA A PERICOLOSITA' BASSA
- LIMITE ZONE DI INTERFACCIA
- AREE DI ATTESA (APS)
- STRUTTURE PER L'ACCOGLIENZA
  - 2A - Terme
  - 6A - Hotel Pitinum
  - 6B - Hotel Alessandra Gonzaga Spa
  - 6C - Agriturismo Borgo Storico Cisterna
  - 6D - Bed & Breakfast Ca Riccio
  - 6E - Agriturismo La Faggiola
  - 8 - Impianto Sportivo
- AREE PER TENDE E ROULOTTES - mq. 23.933
- AREE PER MODULI ABITATIVI PROVVISORI - mq. 14.067
- 1 2 3 4 5 EDIFICI STRATEGICI/PUNTI SENSIBILI
- AREA ATTERRAGGIO ELICOTTERO
- 1 R B CODICE ZONE DI INTERFACCIA
- DEPOSITI/BOMBOLONI/CABINE GAS
- PUNTI RIFORNIMENTO ACQUA
- AREE DI SERVIZIO CARBURANTE
- LINEE ELETTRICHE
- STAZIONI DI MONITORAGGIO*
- CANCELLI
- VIE DI ESODO
- ACCESSIBILITA'
- PUNTI DI AVVISTAMENTO (Lupaiolo-Monte Carpegna)*
  - *) non presenti all'interno del territorio comunale

ELENCO EDIFICI RITENUTI STRATEGICI DELL'AMMINISTRAZIONE E PUNTI SENSIBILI

1 - Municipio e sede Gruppo comunale
2 - Centro riabilitazione e ricovero anziani prima assistenza
2A - Terme
3 - Magazzino comunale
4 - Scuola materna dell'infanzia e asilo nido
4A - Farmacia
5 - Scuola elementare e media
6 - Comunità Montana
6A - Hotel Pitinum
6B - Hotel Alessandra Gonzaga
6C - Agriturismo Bordo Storico Cisterna
6D - Bed&Breakfast Ca'Riccio
6E - Agriturismo La Faggiola
7 - Palestra comunale e mensa scolastica
8 - Impianti sportivi
9 - Ambulatorio medico e banca
10 - Caserma Carabinieri
11 - Carabinieri Forestali
12 - Ufficio postale
13 - Cimitero Capoluogo
14 - Chiesa S. Michele Arcangelo
15 - Chiesa Santa Chiara
16 - Chiesa Pieve di San Cassiano
17 - Teatro Angelo Battelli
18 - Chiesa S. Giuseppe
19 - Cimitero (La Fornace)
20 - Museo civico
21 - Museo ex chiesa - San Francesco
22 - Torre civica - Museo
23 - Carcere - RENS le Badesse
24 - Chiesa (San Teodoro)
25 - Chiesa (Santa Maria Valcava)
26 - Chiesa (Castellina)
27 - Cimitero (Castellina)
28 - Chiesa (Certalto)
29 - Cimitero (Certalto)
30 - Chiesa (Mandagano)

Edifici Strategici in caso d'emergenza

1 - Municipio e sede Gruppo comunale - C.O.C.
2 - Centro riabilitazione e ricovero anziani prima assistenza - ASUR ZONA 2
8 - Impianti sportivi
10 - Caserma Carabinieri
11 - Carabinieri Forestali - C.O.C. Alternativo
31 - Caserma Vigili del Fuoco
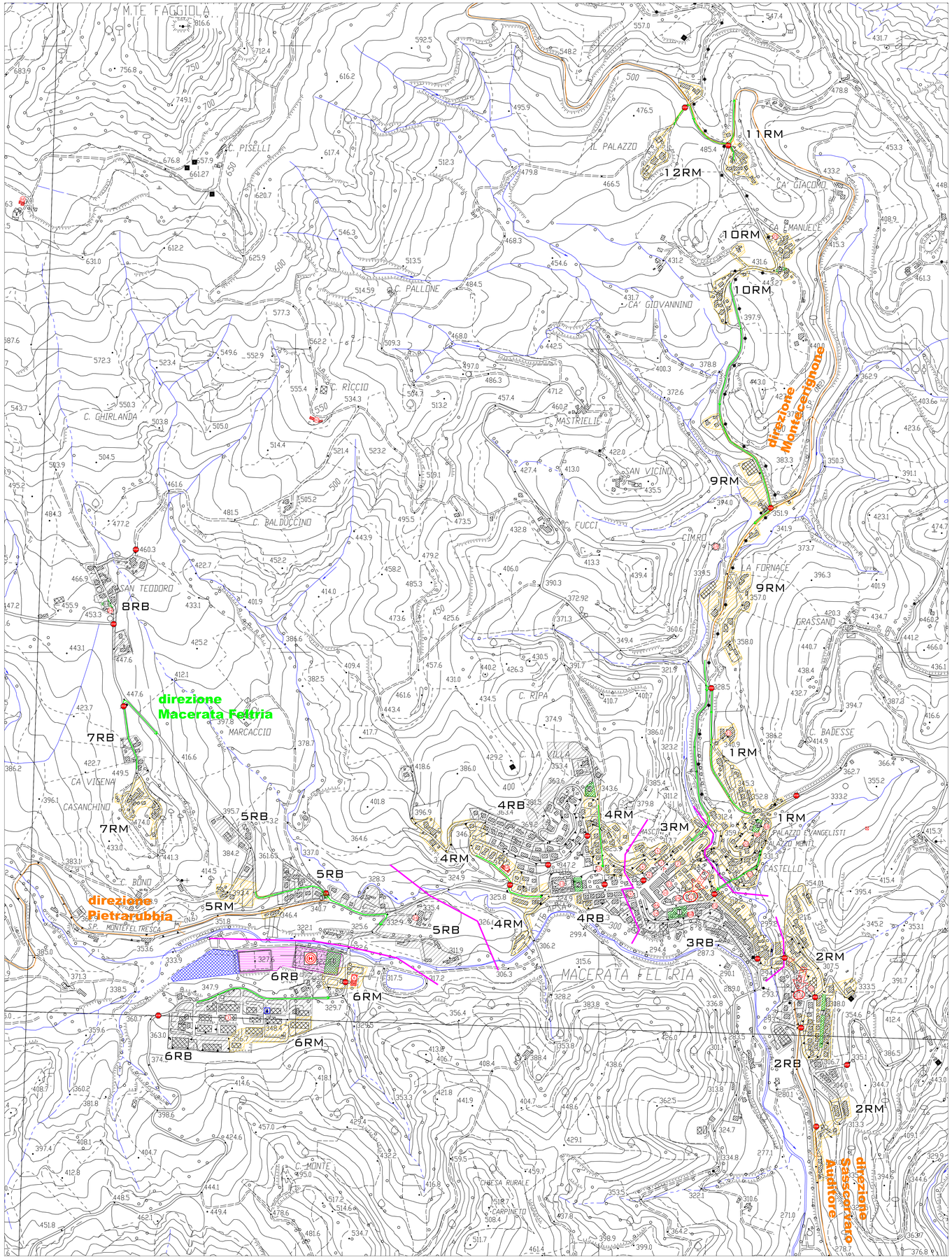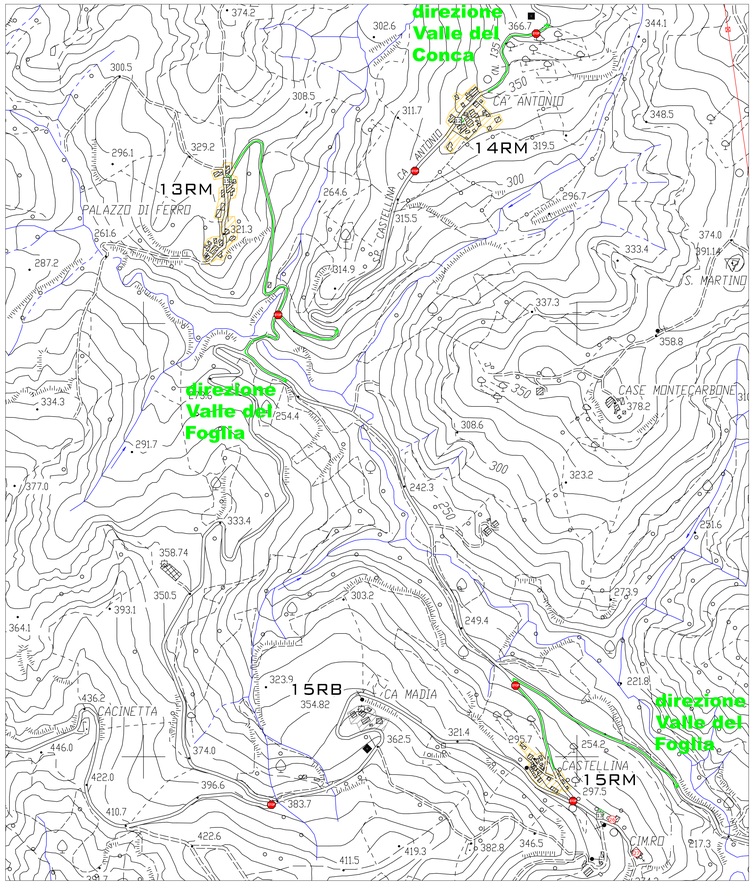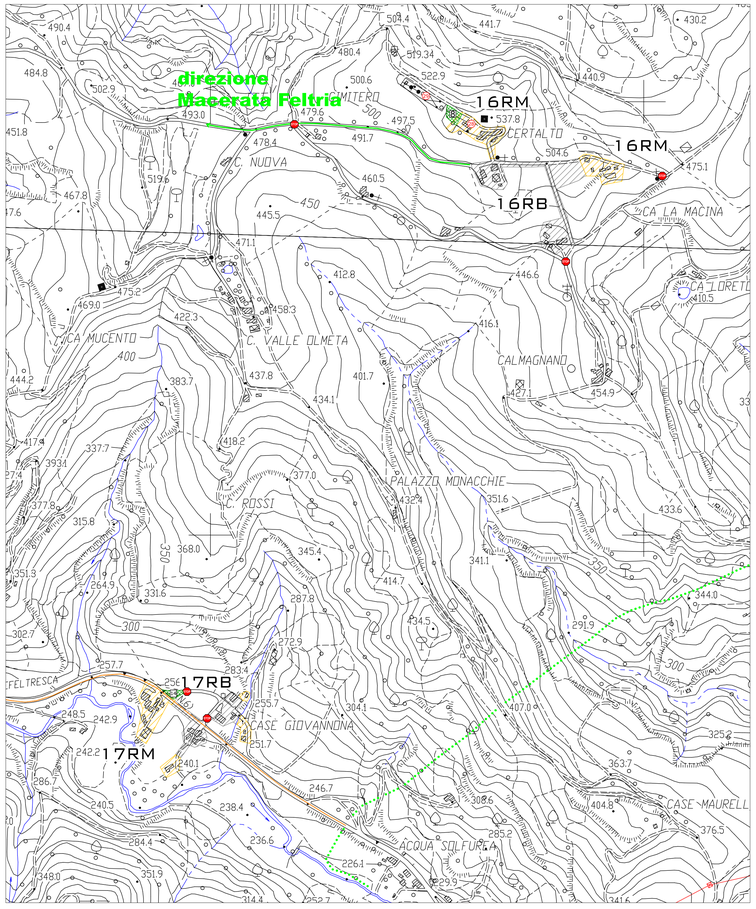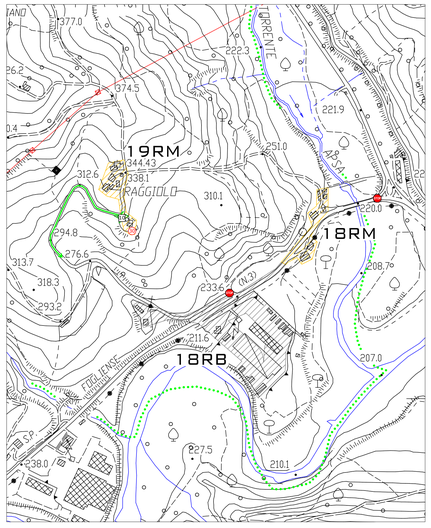
FONTE: Piano Comunale di Emergenza per il rischio incendi boschivi e di Interfaccia - Tavola 3 - settembre 2009 - Geologi Associati Milena Mari & G. Marolda.